

cegła otworowana wtórnie
cegły nakładane na pręty
otwory wypełniane zaprawą/żwicą

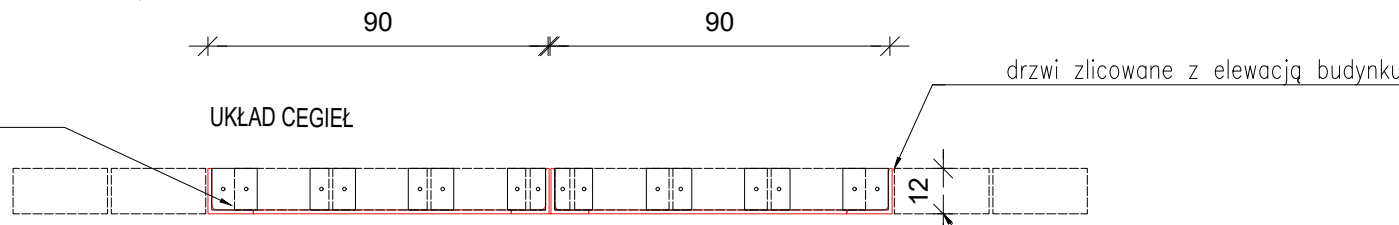

mocowanie do ściany żelbetowej
na zawiasy min. 5 sztuk
rozłożonych po wysokości
UWAGA:
dla potwierdzenia rozwiązań
element projektu należy
bezwzględnie potwierdzić na
podstawie mockupu. Dobór
zawiasów ma zapewnić możliwość
otwarcia skrzydła drzwiowego do
kata min. 90 stopni. Zawiasy
realizować jako niewidoczne z
zachowaniem najwyższych
standardów estetycznych.

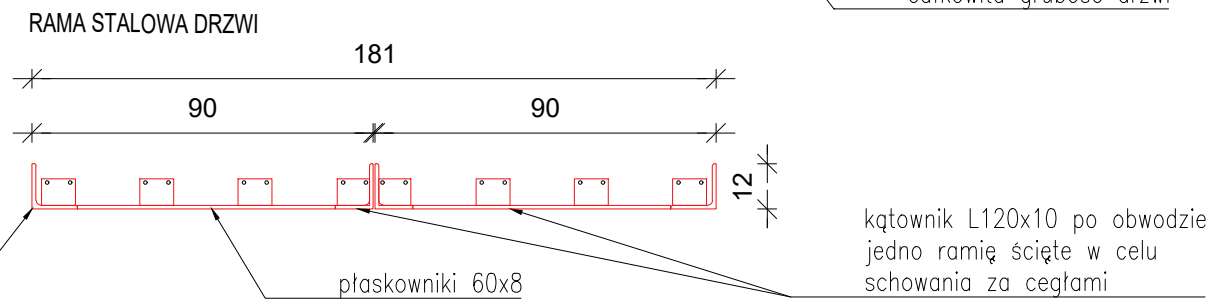

w miejscach styku cegieł zachować
spoinę gr. 1cm spójną ze spoinami na
elewacjach,
kolor tożsamy z kolorem spoiny na
elewacji

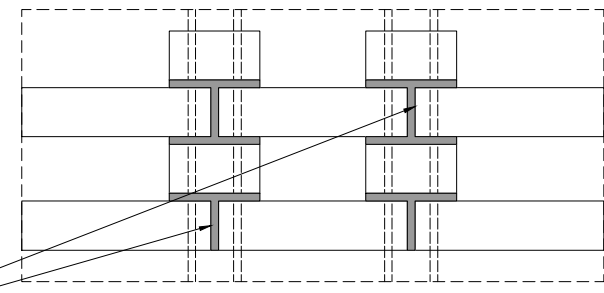

- UWAGI OGÓLNE**
- PROJEKT JEST CHRONIONY PRAWEM AUTORSKIM (DZ. U. 94.24.83 Z DNIA 04.02.94). WSZYSTKIE INFORMACJE ZAWARTE W PROJEKCIE STANOWIĄ WŁASNOŚĆ AUTORA PROJEKTU I NIE WOLNO ICH UŻYĆ PONOWNIE, KOPIOWAĆ I REPRODUKOWAĆ BEZ JEJ PISEMNEJ ZGODY
 - ZE WZGLĘDU NA CHARAKTER OBIEKTU WSZYSTKIE WYMIARY I RZĘDNE WYKONAWCA JEST ZOBOWIĄZANY DO SPRAWDZENIA NA BUDOWIE, A ZAISTNIAŁE NIEZGODNOŚCI POMIĘDZY PROJEKTEM ARCHITEKTONICZNO - BUDOWLANYM I POZOSTAŁYMI OPRACOWANAMI BRANŻOWYMI I STANEM ISTNIEJĄCYM NALEŻY WYJAŚNIĆ I UZGODNIĆ Z GŁÓWNYM PROJEKTANTEM.
 - ZAKRES WYKONANIA I OBOWIĄZKI PRZY ROBOTACH BUDOWLANYCH - ZGODNIE ZE SZTUKĄ BUDOWLANA (WARUNKI TECHNICZNE WYKONANIA I ODBIORU ROBÓT BUDOWLANO - MONTAŻOWYCH).
 - WYKONAWCA JEST ZOBOWIĄZANY DO ZORGANIZOWANIA PLACU BUDOWY W SPOSÓB SPEŁNIAJĄCY WSZYSTKIE WARUNKI BHP, SANEPID I PPOŻ. WSZYSCY PRACOWNICY POWINNI ZOSTAĆ PRZESZKOLENI W ZAKRESIE BHP I PRZEPISÓW PPOŻ.
 - WSZYSTKIE ROZWIĄZANIA TECHNOLOGICZNE I MATERIAŁOWE WINNY POSIADAĆ ODPOWIEDNIE CERTYFIKATY I ATESTY ORAZ POWINNY BYĆ WYKONYWANE ŚCIŚLE WG INSTRUKCJI PRODUCENTA.
 - WSZYSTKIE ROZWIĄZANIA SYSTEMOWE POWINNY ZOSTAĆ WYKONANE ŚCIŚLE WEDŁUG ZALEGEŃ I INSTRUKCJI PRODUCENTA.
 - SZCZEGÓLNE ROZMIESZCZENIE WSZYSTKICH WEWNĘTRZNYCH INSTALACJI W BUDYNKU WG PROJEKTÓW BRANŻOWYCH.
 - WSZYSTKIE PROJEKTY INSTALACJI, WYPOSAŻENIA ORAZ MONTAŻU URZĄDZEŃ TECHNOLOGICZNYCH NIE OBJĘTE ZAKRESEM PROJEKTU ARCHITEKTONICZNEGO, WYMAGAJĄ UZGODNIENIA PRZEZ PROJEKTANTÓW LUB JEDNOSTKI PROJEKTOWE- BRANŻOWE ODPOWIEDZIALNE ZA W/W PROJEKTY. W INNYM WYPADKU AUTOR PROJEKTU ARCHITEKTONICZNEGO NIE PONOSI ODPOWIEDZIALNOŚCI ZA W/W SYSTEMY I ROZWIĄZANIA PROJEKTOWE.

OPRACOWANIE JEST KOMPLETNE Z PUNKTU WIDZENIA CELU, KTÓREMU MA SŁUżyć WERSJA PAPIEROWA DOKUMENTACJI
PROJEKTOWEJ JEST ZGODNA Z WERSJĄ ELEKTRONICZNĄ OPRACOWANIE ZOSTAŁO WYKONANE ZA POMOCĄ
LICENCJONOWANEGO OPROGRAMOWANIA AUTOCAD

inwestor:
GMINA WROCLAW MŁODZIEŻOWE CENTRUM SPORTU WROCLAW
PL. NOWY TARG 1-8 AL. I. J. PADEREWSKIEGO 35
50-141 WROCLAW 51-612 WROCLAW

projektant:
"3XA SP. Z O.O."
AL. KASPROWICZA 63/1, 51-136 Wrocław
tel. 600 36 73 72, e-mail: L.RESZKA@3XA.PL



obiekt:
BUDOWA MINITORU ŻUŻŁOWEGO ORAZ DWÓCH NOWYCH BUDYNKÓW
GOSPODARCZYCH WRAZ Z ROZBIÓRKĄ ISTNIEJĄCEGO BUDYNKU GOSPODARCZEGO
NA TERENIE STADIONU OLIMPIJSKIEGO
UL. PADEREWSKIEGO, WROCLAW
DZIAŁKA NR 1/6, OBREB 0008 ZALESIE

temat:
BUDOWA MINITORU ŻUŻŁOWEGO ORAZ DWÓCH NOWYCH BUDYNKÓW
GOSPODARCZYCH WRAZ Z ROZBIÓRKĄ ISTNIEJĄCEGO BUDYNKU GOSPODARCZEGO
NA TERENIE STADIONU OLIMPIJSKIEGO
UL. PADEREWSKIEGO WE WROCLAWIU, WOJ. DOLNOŚLĄSKIE
DZIAŁKA NR 1/6, OBREB 0008 ZALESIE

PROJEKTANCI:		
architektura i koordynacja:	nr uprawnień:	podpisy:
projektant: mgr inż. arch. ŁUKASZ RESZKA	27/2010/DOJA	
sprawdzający: mgr inż. arch. MACIEJ KOWALUK	15/DSOKK/2012	
współpraca przy opracowaniu:		
mgr inż. arch. ANNA KASZUBA		
mgr inż. arch. JUSTYNA PATER		
konstrukcja:		
projektant: mgr inż. TOMASZ TOMASKA	287/DOŚ/14	
sprawdzający: mgr inż. LECH DEMSKI	DOŚ/0096/PWBKb/16	
stadium:		branża:
PROJEKT WYKONAWCZY		A

nr tematu	oznaczenie	faza	branża	typ rys.	kondygn.	rewizja:	data:
2334	TŻ	PW	A	D	100	00	30/06/2026
temat rysunku:							skala:
DETAL SKRZYDŁA DRZWIOWEGO - CEGŁA KLINKIEROWA							1:10
							nr planszy:
							D_02